



新疆原创城市设计
研究(院)有限公司

Original Create Urban Design Research
(Institute) Co.,Ltd.Xinjiang China

地址：新疆昌吉市西外环路全优农资市场二楼5楼
邮编：831100
TEL:0994-2528261
FAX:0994-2528103
**Xinjiang Changji West Waihuan Straight-a
Agricultural Materials Market 2, 5 Floor**
资质证书：
建筑行业：建筑工程 甲级 证书编号：A165003922
城市规划：新自资规乙字22650011
风景园林：乙级 证书号：A265003929
市政行业：（给水、排水、热力、道路工程）丙级
电力行业：（送电工程、变电工程）丙级
证书编号：A265003929
工程咨询：工咨丙1362012004 丙级

项目名称 PROJECT
奇台县第五小学育馨楼、书馨楼暖气管网及德馨楼、
芳馨楼、多功能厅消防管网设施改造维修项目

子项目名称 PROJECT
消防管网及设施维修

建设单位 CLIENT
奇台县第五小学

盖章 SEAL

制 图 DRAWN BY	计算机签名	本人签名
	朱文君	朱文君
设 计 DESIGNED BY	朱文君	朱文君
专业负责 CHIEF	陈 萍	陈 萍
校 对 CHECKED BY	林薛艳	林薛艳
审 核 VERIFIED BY	肖永常	肖永常
审 定 APPROVED BY	肖永常	肖永常

图名DRAWING TITLE
做法及大样

项目编号 PROJECT NO	HT-YC2026C-015-04	阶 段 STATUS	施工图
图 别 DISCIPLINE	电 气	图 号 DRAWING NO	05 / 11
比 例 SCALE	1:100	出图日期 DATE	2026.04

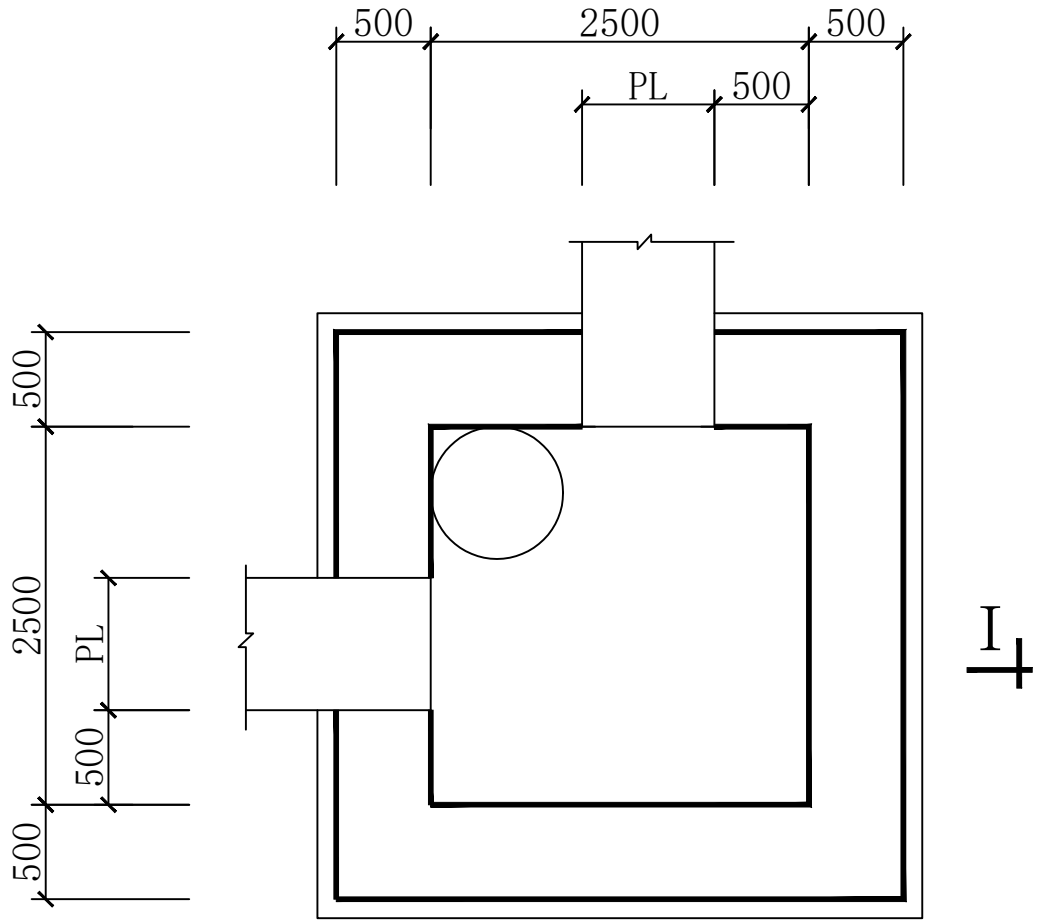

转角井平面图

说明：

- 1、本图单位尺寸均为毫米。
- 2、PH及PL尺寸查排管断面图。
- 3、井壁采用C25混凝土浇筑。
- 4、井盖板采用C30砼，底板采用C20砼。
- 5、井筒采用MU10水泥砂浆砌块。
- 6、井内外壁抹1：2水泥砂浆加5%防水粉。
- 7、井外壁防腐采用环氧煤沥青漆三道。
- 8、铸铁井盖板选用S147 P15（汽-20），需有醒目电力标志。
- 9、Φ12以上钢筋采用Ⅱ级钢。
- 10、井在绿化带时要求井筒高出地面20cm。

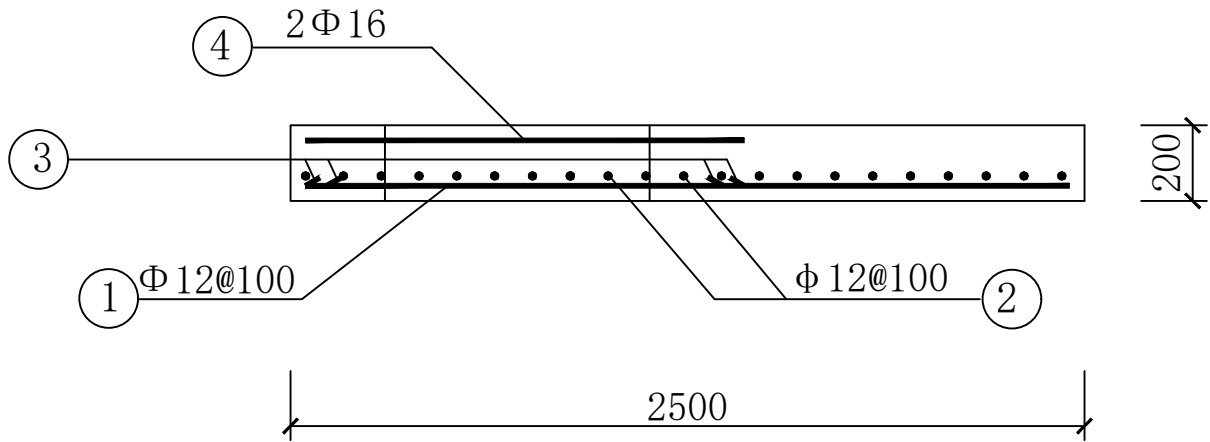

盖板配筋图

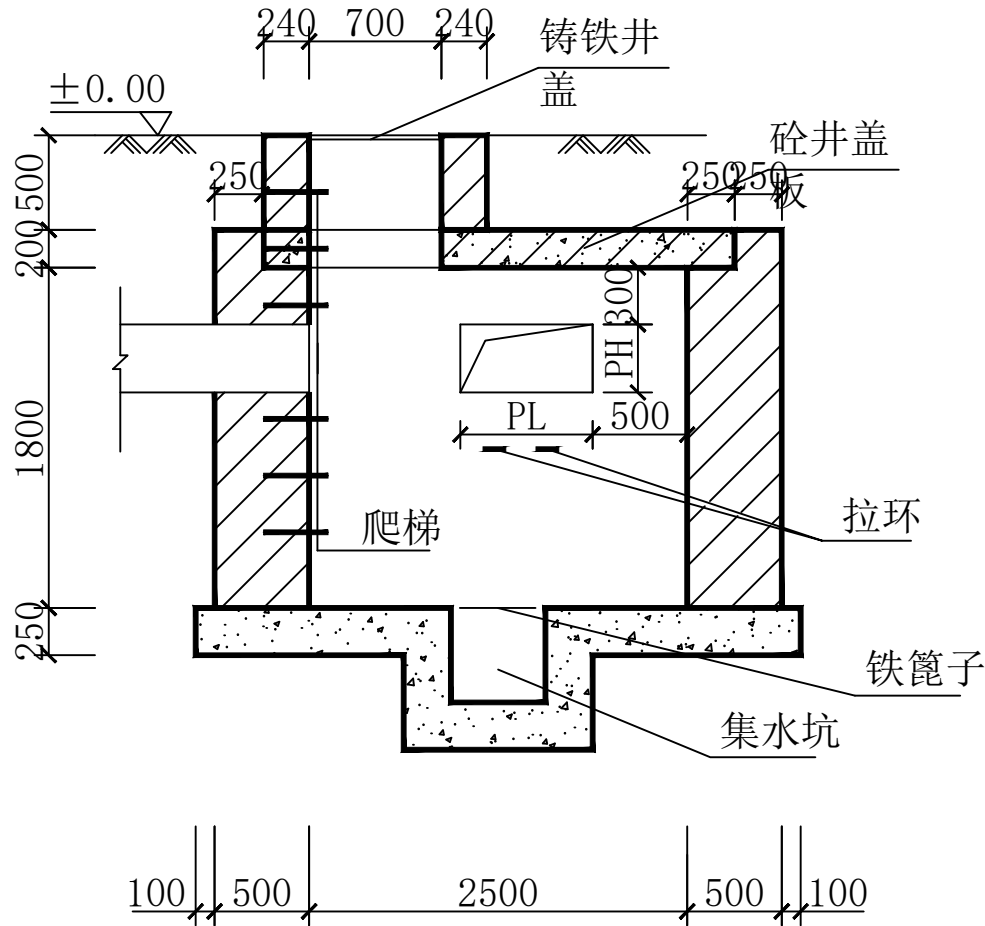

I - I

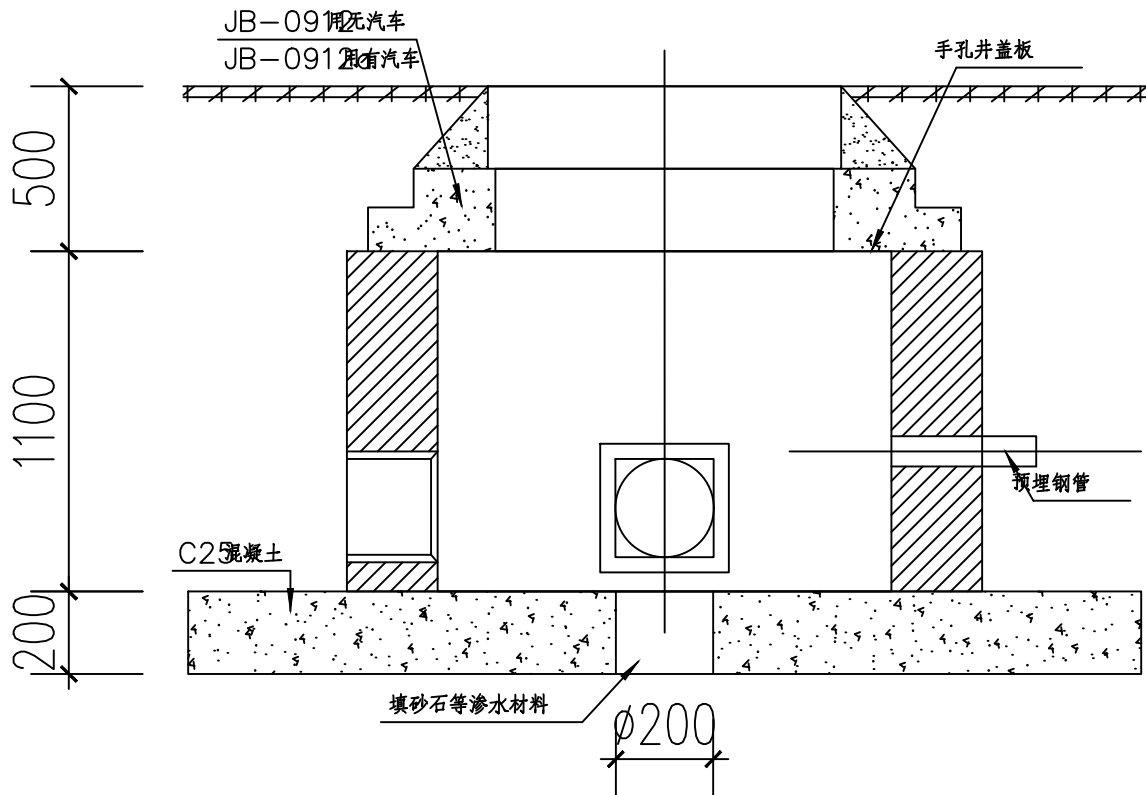

A - A 剖面图

渗排水孔方案